

みさき



(社協マーク)

しゃきょう

# 社協だより

第191号 2021.4



みしゃモン

第2期

## ジュニアボランティア養成講座

～きみは次世代のボランティアリーダーだ～  
を開催しました



写真は「ジュニアボランティア養成講座 第2回目」の様子です。  
※詳しくはP10をご覧ください。



今月号の  
おもな内容

- 令和3年度事業計画
- 令和3年度職員体制のお知らせ
- 令和3年度社協会員募集のお知らせ

LINE@

「みしゃモン」  
スタンプ登場!!



Facebook

みしゃモン福祉だより」で検索!!

発行：社会福祉法人 美咲町社会福祉協議会

〒709-3717 岡山県久米郡美咲町原田3108-10 TEL.0868-66-2940 FAX.0868-66-2941  
Email : m-syakyoh@cyerry.net ホームページ : <http://www.cyerry.net/~misyamon/misaki.html>

この広報誌は、社会福祉協議会が共同募金の配分を受け、発行しています。

# 美咲町社会福祉協議会理念

## 1、基本理念

すべての地域住民が、住み慣れた地域で、安心して暮らせるようお互いが支えあっていく地域社会を築く

## 2、基本方針

- ① 公的な福祉サービスと住民参加の福祉活動との連携による地域福祉の推進
- ② 住民参加・協働による福祉社会の推進
- ③ 地域における利用者本位の福祉サービスの推進
- ④ 地域に根ざした総合的な支援体制の推進
- ⑤ 福祉課題の把握と新たな福祉サービスへの取り組み

## 3、行動指針

- ① 理念・目標を共有し、事業運営に努めます
- ② 法令を遵守し、社会的規律に則り行動します
- ③ 自らを律し、責任感を持ち、自ら考え行動します
- ④ 職員として、常に心地よい言動に努めます

## 令和3年度 事業計画

### I、基本方針

「すべての地域住民が、住み慣れた地域で、安心して暮らせるようお互いが支えあっていく地域社会を築く」を基本理念とする美咲町社会福祉協議会は、第2期地域福祉活動計画に基づき、「すべての人がお互いを認めあい、支えあい、孤立することなくその人らしい生活を送ることができる「地域共生社会」の実現」に向け、様々な事業・活動を展開していきます。

令和3年度も、地域福祉推進の中核組織としての自覚と責任の下、アウトリーチの実践による地域の生活課題・福祉課題を早期に発見し受け止め、その解決に向けた取組みを住民、ボランティア、各種団体や行政等関係機関と連携・強化し、実効性のある事業・活動に取り組んでいきます。

また、要介護・要支援状態にある方が、住み慣れた地域でその人らしく、安心して暮らし続けることができるよう通所介護事業・訪問介護事業・居宅介護支援事業・地域密着型特別養護

### II、事業実施計画

老人ホーム事業の運営にも取り組んでいきます。

#### 1、法人運営事業

● 地域福祉を推進する組織として、組織体制の充実・強化を図り、福祉サービスとの質の向上を目指すとともに専門的な福祉サービスの提供を目指した人材の育成・確保に取り組めます。また、組織内外の連携強化、各事業の事業評価、社協事業・活動の情報提供の充実・啓発、共同募金運動の推進に取り組めます。

- 1、組織体制の充実・強化
- 2、職員資質の向上と組織内外連携強化
- 3、コミュニケーションシャルワーカー(csw)の配置
- 4、事業評価の実施
- 5、広報の充実・啓発とその他社協事業の取り組み
- 6、赤い羽根共同募金・歳末たすけあい運動の推進

#### 2、地域福祉推進事業

1、美咲町版地域包括ケアシステム構築の推進  
● すべての人がお互いを認めあい、支えあい、孤立しない生活を送ることができ

#### 2、住民主体の小地域福祉活動の推進

● 普段から顔の見える関係をつくり、孤立することなく住民相互が協力し合えるよう住民と協働して進めていきます。

- ・ ふれあいサロン活動の推進
- ・ 小地域ケア会議の推進
- ・ 小地域福祉活動推進強化事業の推進
- ・ 生活支援体制整備事業の推進

#### 3、居場所支援の推進

● 誰もが参加でき、自分らしくいきいきと過ごせる居場所づくりを住民と協働し進めていきます。

- ・ 地域の居場所の創出
- ・ 障がいのある方々の居場所支援の推進
- ・ 子ども・子育て世代の居場所支援の推進

#### 4、ボランティア活動支援と人材養成・育成、福祉教育の推進

● 学びあい、体験し、他人を思いやる心を育み、自分のできるボランティア活動に積極的に取り組めるよう事業を展開していきます。

- 進
- 6、相談・生活支援活動の推進
    - 誰もが地域でいきいきと暮らしていけるよう、相談体制や生活支援活動を充実させていきます。
    - 権利擁護センター機能の強化
    - 安全・安心な地域生活支援及び相談機会の充実
    - 生活困窮者自立支援の推進
    - 地域包括支援センター機能の強化、地域包括ケアシステムの推進
    - 地域包括支援センター機能の強化、総合相談支援事業
    - 地域包括支援センター機能の強化、権利擁護事業
  - 5、当事者・当事者組織の支援の推進
    - 当事者組織の活動支援と当事者自らの参画を進めていきます。
    - 当事者組織団体の支援活動の推進
    - 当事者・当事者組織の支援の推進
  - 3、介護保険事業
    - 1、介護予防事業・介護保険関連事業の充実・強化
      - 高齢者等が住み慣れた地域でその人らしく、安心して生活ができるよう自立支援とサービスの充実・強化を図ります。
      - 介護保険事業の推進、通所介護事業（デイサービス）
      - 介護保険事業の推進、訪問介護事業（ホームヘルプサービス）
      - 介護保険事業の推進、居宅介護支援事業（ケアマネジメント）
      - 施設サービスマネジメントの推進、地域密着型特別養護老人ホームあさひが丘事業
- ※詳しくは、美咲町社会福祉協議会ホームページで、情報公開しておりますのでご覧ください。

## 令和3年度予算の状況は次のとおりです。

単位：千円

勘定科目		本年度予算	前年度予算	増	減
事業活動による収支	収入	750	710		40
	会費収入	310	290		20
	寄付金収入	2,000	3,380	△	1,380
	経常経費補助金収入	24,526	22,390		2,136
	受託金収入	66,110	60,048		6,062
	貸付事業収入	400	400		0
	事業収入	324	324		0
	負担金収入	800	550		250
	介護保険事業収入	368,578	381,559	△	12,981
	障害福祉サービス等事業収入	1,983	2,530	△	547
	助成金収入	850	900	△	50
	受取利息配当金収入	65	111	△	46
	その他の収入	550	217		333
	事業活動収入計(1)	467,246	473,409	△	6,163
	支出	355,140	354,947		193
人件費支出	72,818	71,967		851	
事業費支出	24,278	23,866		412	
貸付事業支出	390	390		0	
共同募金配分金事業費支出	3,320	3,160		160	
助成金支出	5,300	5,925	△	625	
負担金支出	50	100	△	50	
事業活動支出計(2)	461,296	460,355		941	
事業活動収支差額(3) = (1) - (2)	5,950	13,054	△	7,104	
施設設備等による収支	収入	0	0		0
	施設設備収入計(4)	0	0		0
	支出	0	4,296	△	4,296
施設設備支出計(5)	0	4,296	△	4,296	
施設設備資金収支差額(6) = (4) - (5)	0	△ 4,296		4,296	
その他の活動による収支	収入	25,158	25,227	△	69
	拠点区分間繰入金収入	25,158	25,227	△	69
	その他の活動収入計(7)	25,158	25,227	△	69
	支出	3,564	4,038	△	474
	積立資産支出	25,158	25,227	△	69
拠点区分間繰入金支出	28,722	29,265	△	543	
その他の活動支出計(8)	△ 3,564	△ 4,038		474	
その他の活動資金収支差額(9) = (7) - (8)	200	700	△	500	
予備費支出(10)	200	700	△	500	
当期資金収支差額合計(11) = (3) + (6) + (9) - (10)	2,186	4,020	△	1,834	

# 職員配置をお知らせします。

## 中央地区福祉センター

住所：原田3108-10

### 法人本部／総務課

☎0868-66-2940

事務局長 安井 尚聖(兼務)  
 課長 中村 仁美  
 主任 土居 初枝  
 後藤 博子  
 田村眞里子(非)

### 通所介護事業所

#### (デイサービス)

#### 美咲町中央ふれあいセンター

☎0868-66-2940

管理者 加原 伸恵  
 主幹 渋谷 美佳  
 片山 史恵(柵原と兼務)  
 内田 香奈  
 山田美由紀  
 兒玉美沙都  
 石田 明美(非)  
 塚本 由香(非)  
 杉山 友子(非)  
 岡田 若子(非)  
 山田 桂子(非)  
 藤原 佳代(非)  
 横山めぐ美(非)  
 梶尾 恵美(非)  
 岩本 瑞穂(非)  
 藤原 竜也(非)

## 居宅介護支援事業所

### (ケアマネジメント)

### 美咲町中央居宅介護支援事業所

☎0868-66-0555

管理者 綾部早恵子  
 主幹 岡田 淑子  
 主任 中村 幸子  
 主任 松本 和美  
 坂出 政美

### 訪問介護事業所

### (ホームヘルプサービス) ヘルパーステーション美咲

☎0868-66-2940

管理者 岩佐 弘子  
 管理者代理 池 明美  
 久保 佳子  
 鈴木美紀恵  
 黒田 悦子(非)  
 長尾 雅子(非)  
 大倉 茂子(非)  
 福井 京子(非)  
 土居 裕美(非)  
 大原 幸(非)  
 宮本富士江(非)  
 関本 知子(非)  
 寒竹千枝子(非)

## 美咲町中央保健センター

住所：原田2150

### 地域福祉課

### 地域福祉／ボランティアセンター

☎0868-66-7223

権利擁護センター  
 まあるくなあれ美咲黄

☎0868-66-0970

課長／権利擁護センター長

主任 安井 尚聖(兼務)  
 小川 奈緒  
 影山真太郎  
 安藤 光  
 井上 恵理  
 春名美紗子  
 林 里奈  
 新良貴龍太  
 杉本 健悟

### 美咲町地域包括支援センター

☎0868-66-1119

地域包括支援センター長

牧 佐苗(再雇)(非)

管理者 菊井真奈美  
 主幹 藤田 友敬  
 森下 利香  
 原本 侑季  
 河本 育子  
 福沢麻夢子

## 柵原地区福祉センター

住所：吉ヶ原862

### 通所介護支援事業所

#### (デイサービス)

#### 美咲町柵原デイサービスセンターかしのき荘

☎0868-62-0811

管理者 宮内 和也  
 片山 史恵(中央と兼務)  
 甲本 エミ  
 寒竹 明美(非)  
 分部 洋子(非)  
 鈴木 訓子(非)  
 宮本 恵美(非)  
 木村 千秋(非)  
 難波 利恵(非)  
 赤堀 冬美(非)  
 竺原 沙希(非)

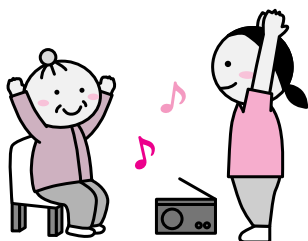

# 令和3年度 美咲町社会福祉協議会

## 旭地区福祉センター

住所：東垺和190

### 通所介護支援事業所

(デイサービス)

### 美咲町福祉の里あさひが丘

☎0867-27-2203

施設長兼管理者

山本 桂子(兼務)

主幹 石田 秀穂

高畑まゆみ

諸遊千佳子

里見 香織

田淵 理恵(非)

杉 季子(非)

筒塩 夕子(非)

黒瀬 正美(非)

松岡枝里子(非)

杉山 莉緒(非)

小倉 與一(非)

### 地域密着型介護老人福祉施設

### 特別養護老人ホーム

### あさひが丘

☎0867-27-2278

施設長兼管理者

山本 桂子(兼務)

主任 草地 一志

主任 寶多 友加

金山まさ子

### 居宅介護支援事業所

### (ケアマネジメント)

### 美咲町旭居宅介護支援事業所

☎0867-27-9222

管理者 坂根 千鶴

★ 濱本 長俊(非)

(★新規採用者)

(非は非常勤職員)

★

瀬島 恵美

保田 圭介

水島 康彦

森里 将史

中島 悦子

富永 輝子

鈴木 勇太

中村 雄大

眞木貴久恵(再雇)(非)

中村真志美(非)

寒竹 正行(非)

馬場 博司(非)

村上真知子(非)

宮本智佐子(非)

河原 久子(非)

結石 義宏(非)

成田 和榮(非)

草地 美和(非)

柴田 友子(非)

氏平須恵子(非)

柴田まゆみ(非)

## 昇格

山本 桂子

(旭地区福祉センター長  
兼旭特養施設長兼旭通  
所管理者)

加原 伸恵

(中央地区福祉センター  
長兼中央通所管理者)

岡田 淑子

(中央居宅主幹)

土居 初枝

(総務課主任)

寶多 友加

(旭特養主任)

綾部 早恵子

(柵原居宅↓中央居宅)

石田 秀穂

(柵原通所↓旭通所)

岡田 淑子

(柵原居宅↓中央居宅)

中村 幸子

(旭居宅↓中央居宅)

高畑 まゆみ

(旭特養↓旭通所)

新良貴 龍太

(地域福祉課)

杉本 健悟

(地域福祉課)

中村 雄大

(旭特養)

河本 育子

(包括支援センター)

福沢 麻夢子

(包括支援センター)

濱本 長俊

(旭居宅)

矢木 俊治

(旭通所)

池口 悦子

(中央居宅)

瀧村 千春

(旭特養)

赤木 真紀子

(中央通所)

牧 佐苗

(中央居宅)

森本 敏子

(旭通所)

眞木 貴久恵

(地域福祉課)

福田 光子

(地域福祉課)

河本 秀男

(中央居宅)

竹内 久子

(旭通所)

矢木 淑子

(特養)

森田 啓一

(地域福祉課)

## 令和3年度 美咲町社会福祉協議会 人事異動

### 新規採用

新良貴 龍太

(地域福祉課)

杉本 健悟

(地域福祉課)

## ～居宅介護支援事業所統合のお知らせ～

社協だより第190号でお知らせしましたとおり、このたび、サービスの質の向上と体制の強化を図るため、社協が運営する柵原地域・中央地域の居宅介護支援事業所の再編成を行うことといたしました。(下記図参照)

再編成により、2021年4月1日より「美咲町中央居宅介護支援事業所」において、**柵原地域・中央地域の方の介護の相談等**を行います。町民の皆様、関係団体・事業所様には、ご不便とご迷惑をおかけいたしますが、今後とも一層のご支援とご理解を賜りますようお願い申し上げます。なお、柵原地域での各種申請書の提出、香典返し等ご寄付の申出につきましては、**デイサービスセンターかしのき荘(吉ヶ原862-1)**で対応させていただきます。重ねてご理解を賜りますようお願い申し上げます。

令和3年3月31日まで

美咲町柵原居宅介護支援事業所

美咲町中央居宅介護支援事業所

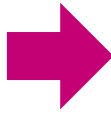

令和3年4月1日から

**美咲町中央居宅介護支援事業所**

管理者 綾部

〒709-3717 美咲町原田3108-10

電話：0868-66-0555

FAX：0868-66-2941

※柵原地域・中央地域の方の介護の相談等については「美咲町中央居宅介護支援事業所」にお気軽にご相談・お問い合わせください。

## 認知症相談日のお知らせ

認知症の症状や介護のことで心配なことはありませんか？  
ご本人やご家族で悩みを抱えられていませんか？  
どなたでもご相談できます。  
お気軽にご相談ください。



- ◆ 日程 令和3年5月11日(火) 9:00～11:00
- ◆ 場所 中央ふれあいセンター2階会議室  
5月の第一火曜日は祝日ですので、第二火曜日に振り替えています。
- ◆ お問い合わせは美咲町地域包括支援センター(0868-66-1119)にご連絡ください。  
認知症相談日以外でも認知症の症状や介護について、常時相談を受け付けております。

## 2021年度 社協会員募集

美咲町社会福祉協議会は、一人ひとりを尊重し、個性を活かし、共に生きていくことを大切に共生の地域づくりや地域での自主的な福祉活動や福祉事業等を推進するために、住民の皆さまをはじめボランティア活動を行っている団体の方々に「社協会員」になっていただき、継続的に「社協会費」を頂戴し、それを貴重な活動財源として充てています。

会員になっていただくことが、共生の地域づくりのパートナーであり、地域の福祉を支えることにも繋がっています。社会福祉協議会が目指す「誰もが、安心して暮らせる支えあいの地域づくり」にご協力ください。

- |               |   |
|---------------|---|
| <b>会費の区分</b>  | <ul style="list-style-type: none"> <li>● 普通会員 一〇 1,000円から(個人、世帯等)</li> <li>● 特別会員 一〇 3,000円から(企業、自治会、ふれあいサロン、ボランティア団体等)</li> <li>● ふるさと会員 一〇 3,000円から(ふるさとの福祉振興、郷土愛、その他)</li> </ul>   |
| <b>会費の用途</b>  | ふれあいサロン活動の推進・小地域ケア会議の推進・ボランティア活動の推進・障がい者支援の推進・子育て支援の推進・生活困窮者支援などの事業・活動に使わせていただいています。  |
| <b>会員申し込み</b> | <ul style="list-style-type: none"> <li>● 社協窓口への直接申し込み</li> <li>● ふれあいサロン、自治会活動等に社協職員が参加時に申し込み</li> <li>● 郵便振替での申し込み &lt;&lt;郵便振替口座&gt;&gt; 01370-3-102387</li> </ul> <p>社会福祉法人 美咲町社会福祉協議会<br/>*振替用紙の通信欄に、「社協会員会費」と明記してください。</p> |

# 「社協だより」 有料広告募集中!!

美咲町社会福祉協議会では民間企業との協働により社協の新たな財源を確保し、福祉サービスの向上及び地域福祉活動の活性化を図ることを目的に有料広告を募集しています。

- **料 金** (1) 町内業者 1ヶ月 3,300円 (1枠)  
(2) 町外業者 1ヶ月 6,600円 (1枠) ※消費税額を含む  
※継続して3ヶ月以上12ヶ月以内で掲載出来るものとし、上記の1ヶ月分の金額に乗じた料金を納入していただきます。
- **広告規格** 縦4.5cm、横17cm
- **申し込み** 申請書と原稿を掲載希望号発行日の2ヶ月前までにご提出ください。掲載が決定後は原稿をデータ(ワード・エクセル)で提出をお願いします。
- **問い合わせ先** 美咲町社会福祉協議会(担当:安井・中村)  
TEL: 0868-66-2940 FAX: 0868-66-2941

日本国内でのボランティア活動中のケガや賠償責任を補償!!

令和3年度

## ボランティア活動保険

全国200万人加入!!

保険金額・年間保険料(1名あたり)

保険金の種類		プラン	基本プラン	天災・地震補償プラン
ケガの補償	死亡保険金		1,040万円	
	後遺障害保険金		1,040万円(限度額)	
	入院保険金日額		6,500円	
	手術	入院中の手術	65,000円	
	保険金	外来の手術	32,500円	
	通院保険金日額		4,000円	
賠償責任	賠償責任保険金(対人・対物共通)		5億円(限度額)	
	年間保険料		350円	500円

<基本プランに加入される方へ>  
基本プランでは、地震・噴火・津波が起因する死傷は補償されません。  
◆災害ボランティア活動の参加は、「天災・地震補償プラン」への加入をおすすめします。  
※被災地でのボランティア活動では、予測できない様々な事態が想定されます。二次被害への備えとしても、あらかじめ「天災・地震補償プラン」に加入いただきますと、より安心してボランティア活動に参加いただけます。

<https://www.fukushihoken.co.jp>

ふくしの保険

検索

商品パンフレットは  
コチラ  
(ふくしの保険ホームページ)



**ボランティア行事用保険**

**送迎サービス補償**

**福祉サービス総合補償**

(傷害保険、国内旅行傷害保険特約付傷害保険、賠償責任保険)

(傷害保険)

(傷害保険、賠償責任保険、約定履行費用保険(オプション))

● このご案内は概要を説明したものです。お申込み、詳しい内容のお問い合わせは、あなたの地域の社会福祉協議会へ ●

団体契約者 **社会福祉法人 全国社会福祉協議会**

取扱代理店 **株式会社 福祉保険サービス**

(引受幹事) 損害保険ジャパン株式会社 医療・福祉開発部 第二課  
TEL: 03(3349)5137  
受付時間: 平日の9:00~17:00(土日・祝日、年末年始を除きます。)

〒100-0013 東京都千代田区霞が関3丁目3番2号 新霞が関ビル17F  
TEL: 03(3581)4667 FAX: 03(3581)4763  
受付時間: 平日の9:30~17:30(12/29~1/3を除きます。)

この保険は、全国社会福祉協議会が損害保険会社と一括して締結する団体契約です。

# 満100歳 おめでとうございます!!!

3月4日、足立ひさし様の百歳のお祝いを行いました。

ひさし様は、大正10年2月27日旧旭町でお生まれになり、同町に御縁があって、100年の長い月日を旧旭町で生活してこられました。

お祝いでは、青野町長より賞状が贈られると、声に出して読まれ、百歳になったことを少しびっくりされた様でした。コロナ禍であることで、今回はご家族の出席は叶わずとても残念でしたが、入所者様、職員全員でお祝いをすることができました。終始、ひさし様が笑顔であったことがとても嬉しく思いました。ひさしさん、これからもどうぞお元気で・・・



職員一同



## みんなの想いをつなげよう♥ 元気！支えあいメッセージ

支えあい  
コロナに  
負けるな



コロナに  
まけるな!



がんばり  
ましょう。



新型コロナウイルス感染症の感染拡大に伴い、いろいろな活動が自粛されている中、町内の皆さんから元気になれるメッセージを募ったところたくさんのメッセージが集まりました。今後も随時掲載しています。(1月17日現在)

社協ホームページ・フェイスブックやみさきTVなどでも紹介していきます!!



# 相談の日

## お知らせ

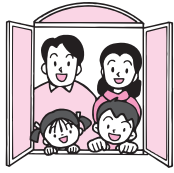

### 中央地区

4月の相談日はありません

※次回の相談日は5月14日(金)です

- ◆場所：中央保健センター
- ◆時間：午後1時～午後4時
- ◆相談員：人権擁護委員・行政相談委員・民生委員・身体障害者相談員・弁護士

### 旭地区

4月の相談日は9日(金)でした

※次回の相談日は8月6日(金)です

- ◆場所：旭町民センター
- ◆時間：午後1時～午後4時
- ◆相談員：人権擁護委員・行政相談委員・民生委員・身体障害者相談員・弁護士

### 柵原地区

4月の相談日はありません

※次回の相談日は6月18日(金)です

- ◆場所：柵原総合文化センター
- ◆時間：午後1時～午後4時
- ◆相談員：人権擁護委員・行政相談委員・民生委員・身体障害者相談員・弁護士

※今後、新型コロナウイルスの影響により中止する場合があります。

## 「ご寄附のお礼」



次のとおり、社会福祉協議会にご寄附をいただきました。ありがとうございます。

(令和3年2月21日)

3月20日(受付分)

### 中央地区

#### 香典返し

- 《原田》池上 優一様 (故 美奈子様)
- 《打穴北》谷本 泰則様 (故 節雄様)
- 《岡山市》中嶋 菜穂子様 (故 藤本光子様)
- 《打穴西》小林 淳之助様 (故 鈴江様)
- 《原田》長安寺檀信徒会様 (故 森定慈誠様)
- 《打穴中》三宅 百合江様 (故 絃右様)

### 旭地区

#### 香典返し

- 《江与味》横山 司様 (故 くに子様)
- 《西川》前田 有輝様 (故 美野様)
- 《江与味》足立 一夫様 (故 實様)

### 柵原地区

#### 香典返し

- 《津山市》草地 克彦様 (故 利政様)
- 《津山市》山田 倫教様 (故 正一様)

みなさまからいただいたご寄附は、寄付目的に応じて、

- 地域福祉活動(ふれあいサロン活動 支援・子育て支援・障がい者支援等)
- 特養・通所・訪問 などの事業に活用させていただいています。また、ご寄附いただいた書き損じハガキ等は、郵便局にて新しいハガキや切手に交換し、各種事業のための郵送料として活用させていただいています。みなさまからの善意によって、社協の事業や活動が成り立っております。誠にありがとうございます。

## チョッと山柳。 短歌コーナー

- 道に出 戸惑う如し 青大将 (菊枝95歳)
- 将棋さす 手に汗握る 一手読む (身障3)
- 八十路 自分を見つめて 一步二歩 (岸川正子)
- 引越しの 前夜にふるまう 子の手料理 (ばあば)
- 静けさを いやし見事に 舞うさくら (藤原清美)

第2期

# ジュニアボランティア養成講座



～自分でみつけるボランティアのカタチ!!～

美咲町社会福祉協議会では、次世代のボランティアリーダーを育成していくために、昨年度から「ジュニアボランティア養成講座」の取り組みを始めました。第2期では、第1回目に、特定非営利活動法人岡山NPOセンターの西村ころろさんから『ボランティア』について学びました。第2回目にはボランティアについての学びをもとに、ジュニアリポーターとして地域のボランティア活動者【柵原地域の配食ボランティアさん／旭地域の福祉出前講座ボランティアさん】にインタビューをしました。インタビュー内容を記事にまとめ、受講生からは『町内に色々なボランティア活動があることがわかった』『自分でできるボランティア活動が身近にあることがわかった』などの感想がありました。



ふくし出前講座(手話)ボランティアインタビューの様子



配食ボランティアインタビューの様子

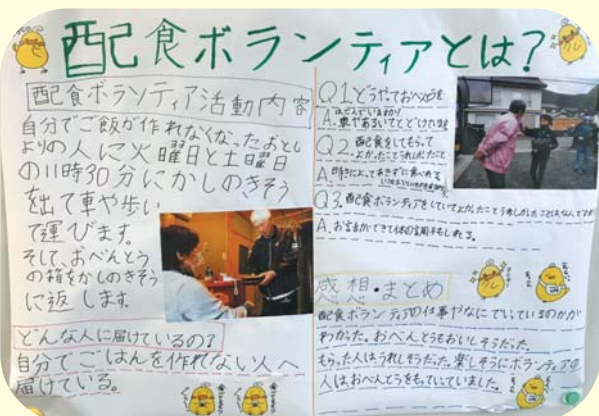
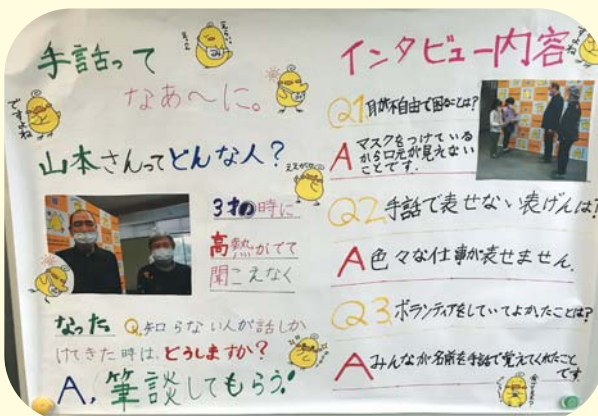

## 「ふくし出前講座(手話)ボランティア」

- リポーター 岸本のりさん・角南優華さん
- 記録 中村奎翔さん・牧野佑希さん
- 写真 福田夕陽さん

## 「配食ボランティア」

- リポーター 牧野佑希さん・福田夕陽さん
- 記録 岸本のりさん・角南優華さん
- 写真 中村奎翔さん