

ふれあいサロン代表者研修会を開催しました!



旭地域は5月31日(火)、柵原地域は6月7日(火)、中央地域は6月16日(木)に各会場で「ふれあいサロン代表者研修会」を開催しました。昨年、一昨年は、新型コロナウイルスの影響により中止としておりましたが、今回は、感染防止対策を行ったうえで開催をすることができました。ふれあいサロンは、地域での孤立・閉じこもり防止や健康・生きがいつくりなどにつながる、とても大切な地域交流の場です。今回の研修会がふれあいサロン活動のさらなる発展につながっていくことを願っています。

詳しくは6ページで紹介しています。

今月号の
おもな内容

- 令和3年度事業報告・決算報告
- シーズンボランティアのお知らせ
- 手づくり募金箱募集のお知らせ

LINE@

「みしゃモン」
スタンプ登場!!

Facebook

みしゃモン福祉だより」で検索!!

発行：社会福祉法人 美咲町社会福祉協議会

〒709-3717 岡山県久米郡美咲町原田3108-10 TEL.0868-66-2940 FAX.0868-66-2941
Email : m-syakyō-h@cyerry.net ホームページ : <https://misakicho-shakyo.jp/>

令和4年1月より美咲町社会福祉協議会（地域福祉課66-7223、権利擁護センター66-0970、地域包括支援センター66-1119）では通話を録音させていただいております。ご了承ください。

この広報誌は、社会福祉協議会が共同募金の配分を受け、発行しています。

令和3年度 事業報告

令和3年度、美咲町社協では、皆様から頂いた寄付金・会費を地域福祉推進事業等に使用させて頂きました。たくさんのご支援、ご協力ありがとうございました。事業の一部をご報告します。詳しくは当社協ホームページ若しくは各地区福祉センターに備え置いております事業報告をご覧ください。

I. 法人運営の状況

- ①理事会・評議員会・監査の開催；理事会6回、評議員会5回、監査3回、評議員選任解任委員会2回、表彰伝達式2回、職員研修4回
- ②県内大学生のソーシャルワーク実習の受入れ；美作大学3名、岡山県立大学1名

II. 地域福祉活動の推進事業の実施状況

- ①小地域7ヶ会議の推進；開催自治会64自治会（新規立上げ8自治会）、開催回数124回
- ②赤い羽根小地域7ヶ会議推進助成事業～みんなで地域づくりを応援しよう～；38自治会
赤い羽根ちいきふくし活動新聞の作成；5,800部（全戸配布）
- ③小地域福祉活動の支援；加人数117団体、延べ参加者8,864名
ふれあい加開催の手引きの作成、アルコール消毒液の配布、ふれあい加3地域別代表者研修会の開催、コトに負けん！ふれあいサロンのヒト集パート2の作成・配布
- ④ワゲ 坊の開店；開催店数（中央1店、柵原3店、旭2店）
- ⑤障がい者支援事業；障害者アート～わたしの世界～inみさき、障がい者支援「笑顔のお届け便」
- ⑥当事者団体等の活動支援；障害児者本人の会（レインボーアート）、美咲町介護者の会、笑いの加開
- ⑦ボランティア活動の推進；ボランティアセンターの取組「いまこそ！つながろう！美咲の輪！」みんなの想いをつなげよう♡元気！支えあいメッセージ、ヨットパソ、イラスト募集、みんなのアート展示会～わたしの世界inみさき～）、災害ボランティア養成講座、災害職員研修会、ボランティア学習動画～ボランティアスクール～、シーズンボランティア2021（夏・冬）、ジュニアボランティア養成講座等
- ⑧福祉教育の推進；美咲中央小学校での福祉教育（4年生22名、4回講座）等
- ⑨子育て支援事業；未実施
- ⑩社会福祉大会の開催；第10回美咲町社会福祉大会（顕彰のみ実施）令和3年10月3日（日）個人14名
表彰伝達式；令和3年度岡山県総合福祉大会 社会福祉事業功労者等 令和3年10月14日（木）個人7名、
団体1団体 令和3年度全国社会福祉大会 社会福祉施設功労者 令和3年12月22日（水）個人1名
- ⑪共同募金事業の推進；募金実績額 一般募金2,816,015円、歳末募金1,503,181円
企業募金／募金箱設置協力企業・団体；109企業／25企業
手づくり募金箱大募集！～わたしのまちの赤い羽根募金箱～；応募募金箱23点
- ⑫社協会員の加入促進；普通会员285件、特別会員57件、会費合計626,000円

III. 生活支援体制整備事業の実施状況

- ①配食サービス事業；さやかなる苑599回（配食ボランティア16名）、かしのき荘75回（配食ボランティア55名）
- ②通いの場の開催支援；中央5ヶ所、柵原7ヶ所、旭8ヶ所
- ③サポーターふくし；登録生活支援サポーター 中央100名、柵原83名、旭58名、うち新規12名

IV. 権利擁護・生活推進事業の実施状況

- ①権利擁護センター事業；年間相談件数 電話649件、来所93件、訪問244件、支援会議17件、同行支援21件
- ②日常生活自立支援事業；利用者12名、生活支援員登録者数8名
- ③日常生活自立支援事業・成年後見制度意見交換会；9回、延べ参加者154名
- ④法人後見事業；5件
- ⑤金銭管理・財産保全サービス；1件
- ⑥ふくしの相談会の実施；実施回数3回、延相談件数23件
- ⑦心配ごと相談事業；中央4回12件、柵原3回19件、旭4回13件
- ⑧生活困窮者自立相談支援事業；年間相談件数 電話468件、来所149件、訪問201件

V. その他福祉事業の実施状況

- ①福祉バス運行事業；事業廃止
- ②広報活動の促進；社協だより、ホームページ、フェイスブック、みさきタウンレビ等を通して、社協の事業活動、地域の福祉活動の紹介

VI. 地域包括支援センター事業の実施状況

- ①包括的支援事業；第1号介護予防支援事業、総合相談支援事業、権利擁護事業、包括的・継続的ケアマネジメント支援事業
- ②会議等開催；地域包括支援センター運営協議会未実施、地域包括7ヶ会議3回、地域7ヶ会議6回
- ③在宅医療・介護連携事業の推進；部会6回
- ④認知症総合支援事業；認知症サポーター養成講座 5ヶ所、延べ受講者95名、認知症カフェ（オレンジカフェ）開催6回、延べ参加者39名
- ⑤みまさか認知症疾患医療センター等への参加；臨床論理研究会、認知症7ヶ推進会議
- ⑥指定介護予防支援事業；介護予防サービス計画作成実績 1,326件

VII. 介護保険事業の実施状況

- ①通所介護事業；年間利用者数（中央11,449名、柵原6,781名、旭5,168名）
- ②訪問介護事業；年間利用件数（町内全域9,603件）
- ③生活管理指導事業／障害者総合支援事業；年間利用件数（町内全域5件／606件）
- ④居宅介護支援事業；年間利用件数（中央2,401件、旭648件）
- ⑤地域密着型特別養護老人ホーム事業；長期入所（稼働率98.0%、1日平均人数24.5名）
短期入所（稼働率18.4%、1日平均人数 0.7名）

令和3年度 事業活動計算書

(単位：円)

勘定科目		当年度決算額 (A)	前年度決算額 (B)	増減 (A)-(B)
サービス活動増減の部	収益			
	会費収入	626,000	644,000	△ 18,000
	分担金収入	309,318	308,460	858
	寄附金収入	3,743,894	2,190,290	1,553,604
	経常経費補助金収入	22,206,394	22,523,431	△ 317,037
	受託金収入	56,736,185	46,450,515	10,285,670
	事業収入	312,542	438,839	△ 126,297
	負担金収入	0	20,000	△ 20,000
	介護保険事業収入	384,899,538	372,211,865	12,687,673
	障害福祉サービス等事業収入	1,974,850	1,870,850	104,000
	助成金収入	3,900,000	9,975,130	△ 6,075,130
	その他の収入	261,001	604,400	△ 343,399
	サービス活動収益計(1)	474,969,722	457,237,780	17,731,942
費用	人件費	336,634,484	333,789,346	2,845,138
	事業費	75,725,358	74,527,807	1,197,551
	事務費	22,105,146	18,438,778	3,666,368
	共同募金配分金事業費	3,281,094	3,325,231	△ 44,137
	助成金費用	5,019,300	5,663,200	△ 643,900
	減価償却費	16,039,588	16,860,400	△ 820,812
	(国庫補助金等特別積立金取崩額)	△ 7,222,275	△ 6,745,501	△ 476,774
	徴収不能額	20,000	0	20,000
	サービス活動費用計(2)	451,602,695	445,859,261	5,743,434
	サービス活動増減差額(3)=(1)-(2)	23,367,027	11,378,519	11,988,508
サービス活動外増減の部	収益			
	受取利息配当金収益	19,888	44,395	△ 24,507
	その他のサービス活動外収益	442,358	249,617	192,741
	サービス活動外収益計(4)	462,246	294,012	168,234
	費用			
その他のサービス活動外費用	304,534	336,907	△ 32,373	
サービス活動外費用計(5)	304,534	336,907	△ 32,373	
サービス活動外増減差額(6)=(4)-(5)	157,712	△ 42,895	200,607	
経常増減差額(7)=(3)+(6)	23,524,739	11,335,624	12,189,115	
特別増減の部	収益			
	固定資産受贈額	1	0	1
	固定資産売却益	299,999	0	299,999
	拠点区分間繰入金収益	5,268,380	22,438,025	△ 17,169,645
	サービス区分間繰入金収益	63,937	0	63,937
	その他の特別収益	304,534	336,907	△ 32,373
	特別収益計(8)	5,936,851	22,774,932	△ 16,838,081
	費用			
	固定資産売却損・処分損(国庫補助金等特別積立金取崩額(除却等))	0	3	△ 3
	拠点区分間繰入金費用	5,268,380	22,438,025	△ 17,169,645
サービス区分間繰入金費用	63,937	0	63,937	
その他の特別損失	0	4,793,740	△ 4,793,740	
特別費用計(9)	5,332,317	26,381,039	△ 21,048,722	
特別増減差額(10)=(8)-(9)	604,534	△ 3,606,107	4,210,641	
当期活動増減差額(11)=(7)+(10)	24,129,273	7,729,517	16,399,756	
繰越活動増減差額の部	前期繰越活動増減差額(12)	267,140,728	259,433,314	7,707,414
	当期末繰越活動増減差額(13)=(11)+(12)	291,270,001	267,162,831	24,107,170
	基本金取崩額(14)	0	0	0
	基金取崩額(15)	0	0	0
	その他の積立金取崩額(16)	0	0	0
	その他の積立金積立額(17)	4,895	22,103	△ 17,208
	次期繰越活動増減差額(18)=(13)+(14)+(15)+(16)-(17)	291,265,106	267,140,728	24,124,378

貸借対照表

(単位：円)

資産の部		負債の部	
科目	当年度末	科目	当年度末
流動資産	302,242,663	流動負債	42,868,452
現金預金	198,264,411	事業未払金	24,823,641
事業未収金	103,977,452	預り金	1,587,961
立替金	800	前受金	99,000
固定資産	535,130,359	仮受金	151,730
基本財産	61,177,404	賞与引当金	16,206,120
建物	40,824,742	固定負債	38,422,677
建物附属設備	8,352,662	退職給付引当金	38,422,677
定期預金	12,000,000	負債の部合計	81,291,129
その他の固定資産	473,952,955	純資産の部	
建物	16,963,843	基本金	12,000,000
建物附属設備	11,520,580	基金	163,793,672
機械及び装置	1,587,093	地域福祉活動基金	163,793,672
車輦運搬具	8,448,197	国庫補助金等特別積立金	58,213,899
器具及び備品	2,163,757	その他の積立金	230,809,216
ソフトウェア	88,920	修繕積立金	104,094,269
投資有価証券	1,000	備品等購入積立金	21,627,793
貸付事業貸付金	154,000	運用資金積立金	60,013,213
退職給付引当資産	38,422,677	車両整備等積立金	45,073,941
地域福祉活動基金積立資産	163,793,672	次期繰越活動増減差額	291,265,106
修繕積立資産	104,094,269	次期繰越活動増減差額	291,265,106
備品等購入積立資産	21,627,793	(うち当期活動増減差額)	24,129,273
運用資金積立資産	60,013,213	純資産の部合計	756,081,893
車両整備等積立資産	45,073,941		
資産の部合計	837,373,022	負債及び純資産の部合計	837,373,022

シーズンボランティア2022

この度、美咲町社協では『シーズンボランティア2022』を企画しました。
これは従来の夏のボランティア体験で行っていた「施設体験ボランティア（夏のみ）」と昨年度から始めた作品を施設に届ける「つ・く・るボランティア（年間）」を合体させた事業になります。

※現在「施設体験ボランティア」の募集を終了したため、「つ・く・るボランティア」の参加者のみ募集をしています。

「つ・く・るボランティア～2022夏・秋ver」(小学生以上)

- ◆内 容：秋や冬を感じる作品（紅葉の壁面構成やクリスマス飾りなど）を作製していただきます。作品は、社協を経由して町内の高齢者施設や障がい者施設、保育園等にお届けします。
- ◆対 象：町内在住の小学生以上
- ◆締 切：7月22日（金）
- ◆参加方法：下記連絡先までお問い合わせください。



昨年度の作品です。

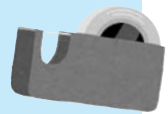

【連絡先】社会福祉法人 美咲町社会福祉協議会
地域福祉課（美咲町原田2150 中央保健センター内）
電話：0868-66-7223 FAX：0868-66-7133



第11回 美咲町社会福祉大会のご案内

日時 令和4年10月2日(日)
13:00～15:30

会場 旧打穴小学校体育館

内容 ○式典
○赤い羽根共同募金スタート式
○記念講演

【講師】 小坂田 稔氏

【テーマ(仮)】「地域共生社会に向けた地域福祉・地域づくり」



入場無料（どなたでもご参加ください）



中高生向けボランティア学習動画 ボランティアスクール

ボランティアスクールとは自宅に居ながらボランティアについて学ぶことを目的に、津山市・美咲町の社会福祉協議会が合同で制作した動画です。

この動画が皆さんにとって、『福祉』や『ボランティア』に興味をもっていただくきっかけになることを願っています。

じかんわり

- | | |
|---------------------|-----|
| 1. ボランティアってなに？ | 25分 |
| 2. 自分に合ったボランティア | 10分 |
| 3. 相手の立場に立ったボランティア | 15分 |
| 4. ボランティアをしたい!と思ったら | 10分 |

ボランティアスクール ノートの提出について

動画の視聴後、ボランティアスクールノートを記入し提出してください。"施設体験ボランティア"参加者は体験ノートと一緒に、"つ・く・るボランティア"参加者は作品と一緒に提出してください。

※ボランティアをしたい!と思ったら、まず美咲町社協に「ボランティアスクールノート」を取りにきてください。

～動画の視聴方法～

- ①インターネットで、「美咲町社会福祉協議会」もしくは「津山市社会福祉協議会」で検索！（ページ内のボランティアに関するリンクからアクセスできます。）
- ②右にあるQRコードを読み込む！（動画のページに直接アクセスできます。）
- ③社協窓口にてDVDの貸し出し！
- ④みさきテレビで視聴！
- ①～④の方法でも視聴が難しい方は、
- 下記までお問い合わせください。



「お問い合わせ・提出先」

社会福祉法人美咲町社会福祉協議会/美咲町ボランティアセンター

住所：美咲町原田2150（中央保健センター内）

電話：0868-66-7223

FAX：0868-66-7133

担当：地域福祉課（福田、新良貴、小林）



笑いヨガ・レクリエーションについてご教授いただきました。

本研修には、岡山県レクリエーション協会所属の直原一美先生をお招きし、「コロナに負けん！サロン活動」と題して、笑いの持つ力や体を動かすことの大切さ、サロンで楽しみながらできるレクリエーションについて学びました。笑うことは免疫機能向上やストレス発散、認知症予防など多くの効用があるにもかかわらず、大人は笑っている時間が1日30秒未満の方が多いと聞き、会場からは驚きの声が上がりました。初めは緊張気味でしたが先生の楽しいお話もあり、笑顔の絶えない大変有意義な時間となりました。

【参加者の声】

- 人と会う機会が減っているので、久しぶりに笑えて良かった。
- 笑うことの大切さ、サロンにも取り入れていきたい。
- 1日5分は笑えるようになりたい。



みしゃモン掲示板



今月は「みしゃモン」
についてご紹介します。

みしゃモンは美咲町社会福祉協議会のマスコットキャラクターです。みしゃモンの由来は、美咲町の頭文字である「み」と社会福祉協議会の頭文字である「しゃ」、そして、モンスターの「モン」とキャラクターの名前でよく使われている「モン」をとって付けられました。町民の方につけていただきました！

みしゃモンのイラストについて紹介します。3つの地域の象徴をモチーフにしています。



- ①中央地域のたまご（ひよこ）
- ②柵原地域の片上鉄道の車両
- ③旭地域の桜

白いカバンのロゴは
「社会福祉協議会のマーク」で、
「明るい幸せな社会」を表現
しています。



みしゃモンのLINEスタンプも販売
しています！下記のQRコードを読
み取っていただくと購入できます。



みしゃモンクイズ!!

7月号
Q

社会福祉協議会のシンボルマークは〇〇社会を表現しています。〇〇に入る言葉は何でしょうか？

- ①まちをよくする
- ②自然豊かな
- ③明るい幸せな



みしゃモンクイズの答え

正解発表!!

4月号Q 助けあえる地域をつくっていくために、地域の中での見守りやちょっとした困りごとをサポートする地域の中の応援者であるボランティアは何サポーターというのでしょうか？

③生活支援

5月号Q 小学4年生～6年生を対象にしたジュニアボランティア養成講座では、障がいの理解を深めるため、ある昔話を題材にして作成した紙芝居を朗読し、みさきTVで撮影しました。その昔話とは何でしょうか？

②桃太郎

6月号Q 5月19日に「障がい」や「障がい者」に対する正しい理解を深め、障がいの有無にかかわらず互いを認め、尊重し合える社会を目指して、日頃の想いや訴えなどを発表する大会がありました。それは何大会でしょうか？

①本人の主張

応募内容 ①7～9月のクイズの答え
②住所
③氏名（ふりがな）、年齢
④社協だよりの感想

応募方法 下記の窓口に持参、郵送、FAX、メールのいずれか

応募期間 9月30日(金) 必着

7～9月の3か月分の回答をすべてご記入していただき、ご提出ください。全問正解した方の中から抽選で10名の方にプレゼントを差し上げます。

たくさんのご応募
ありがとうございました。

【お問い合わせ・送付先】

〒709-3717 岡山県久米郡美咲町原田2150 美咲町社会福祉協議会 地域福祉課
TEL: 0868-66-7223 FAX: 0868-66-7133 メール: m-syakyo-tiiki9@cyerry.net

令和5年度4月採用 美咲町社会福祉協議会職員(正規職員)募集

美咲町社会福祉協議会では次のような理念のもと優秀な人材を求めています。

理念"みんな あつまってきんちがい"きみ"でつながるまちづくり自然と笑顔で助けあう
郷みさき"私たちと一緒に情熱をもって地域づくりに力を発揮してくれる方を募集します。"

【募集職種・人数】

- ①福祉活動専門員 1名
- ②地域包括支援センター社会福祉士、介護支援専門員、保健師 2名
- ③居宅介護支援事業所介護支援専門員 1名
- ④地域密着型特養あさひが丘介護職員 1名
- ⑤通所介護事業所介護職員 1名
- ⑥訪問介護事業所訪問介護職員 1名

【資格(取得見込み含む)】

- ①社会福祉士
- ②社会福祉士、介護支援専門員、保健師のいずれか
- ③介護支援専門員
- ④⑤⑥介護福祉士
- ※すべての職種で普通自動車免許を有する方(AT限定免許可)
- ※高等学校卒業以上の学歴を有する人で昭和47年4月2日以降に生まれた方

【採用予定日】

令和5年4月1日

【申込受付期間】

令和4年7月11日(月)～令和4年8月5日(金)
※履歴書、資格証明書(写し)を下記提出先まで持参若しくは郵送(8/5消印有効)ください

【採用試験日・場所】

令和4年8月21日(日)
美咲町社会福祉協議会2階会議室
(美咲町原田3108-10)

【選考方法】

作文及び面接

【その他】

詳細は美咲町社協ホームページをご覧ください

【書類提出・問い合わせ先】

社会福祉法人 美咲町社会福祉協議会
〒709-3717 久米郡美咲町原田3108-10
ふれあいセンター内
TEL0868-66-2940
(担当:総務課 中村)

**オレンジカフェ
便り**

4月、5月のオレンジカフェでは、認知症についてのミニ講座の後、アートやゲームのレクリエーションを参加者で楽しみました。また介護者同士で介護の悩みを話したり、介護の経験者からは介護の工夫を聞くことができました。オレンジカフェでは相談スペースを設けていますので、個別での相談も可能です。どなたでもお気軽にお越しください。



▼ 7月、8月の予定

月日	時間	場所	備考
7/19 (火)	10:00~12:00	旭町民センター	・情報交換テーマ 「介護保険制度について知ろう」
7/28 (木)	10:00~12:00	柵原総合文化センター	10:00~11:00にはスポレク柵原による「認知症予防教室」もあります。
8/16 (火)	10:00~12:00	中央保健センター	・情報交換テーマ 「介護保険の施設について」
8/25 (木)	10:00~12:00	柵原総合文化センター	10:00~11:00にはスポレク柵原による「認知症予防教室」もあります。

※日時・内容は変更になることがあります。詳しくは下記までお問い合わせください。
 ※柵原会場のオレンジカフェに関してはスポレク柵原(0868-62-1165)へお問い合わせください。

《お問い合わせ先》 美咲町地域包括支援センター TEL: 0868-66-1119

販売・車検・整備・保険

ねこ3匹も一緒に働いています!!

株式会社 池上モーターズ

陸運局認証工場

バイク車検・修理も対応
セニアカー 販売

〒709-3717 岡山県久米郡美咲町原田956-3
 TEL 0868-66-0849 FAX 0868-66-0869

美咲町黄福タクシー 事業者

美咲タクシー

☎0868-66-7718

岡山県知事登録
旅行業 第3-386号

美咲観光バス

オクデヤ運送株式会社 旅客事業部
本社: 〒709-3703 岡山県久米郡美咲町打穴中1030-1

電気・水道工事

バリアフリー・リフォーム工事

オール電化工事

福祉用具、販売・レンタル

松尾設備工業株式会社

☎0868-62-0053

美咲町久木230-14
FAX 0868-62-1304

心配ごと相談所

相談の日

お知らせ

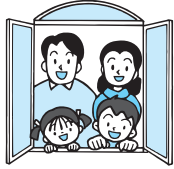

中央地区

7月の相談日は8日(金)でした

※次回の相談日は9月9日(金)です

◆場所：中央ふれあいセンター
★場所が変更になっておりますのでご注意ください。

◆時間：午後1時～午後4時
◆相談員：人権擁護委員・行政相談委員・民生委員・身体障害者相談員・弁護士

旭地区

7月の相談日はありません

※次回の相談日は8月5日(金)です

◆場所：旭町民センター
◆時間：午後1時～午後4時
◆相談員：人権擁護委員・行政相談委員・民生委員・身体障害者相談員・弁護士

柵原地区

7月の相談日はありません

※次回の相談日は8月19日(金)です

◆場所：柵原総合文化センター
◆時間：午後1時～午後4時
◆相談員：人権擁護委員・行政相談委員・民生委員・身体障害者相談員

※今後、新型コロナウイルスの影響により中止する場合があります。

香典返し

ー中央地区ー

- 《打穴中》 松本晴美様 (故 歌枝様)
- 《原田》 稲岡尚芳様 (故 輝暉様)
- 《奈良県》 岩本鶴美様 (故 藤本貴様)
- 《原田》 片山寿様 (故 郁子様)
- 《打穴下》 黒瀬精一様 (故 榮様)

次のとおり、社会福祉協議会にご寄附をいただきました。
ありがとうございました。
(令和4年5月21日)
6月20日受付分

ご寄附のお礼



ー旭地区ー

香典返し

- 《西川》 安藤圭哉様 (故 智之様)

みなさまからいただいたご寄附は、寄付目的に応じて、
●地域福祉活動(ふれあいサロン 活動支援・子育て支援・障がい者支援等)
●特養・通所・訪問 などの事業に活用させていただきます。
また、ご寄附いただいた書き損じハガキ等は、郵便局にて新しいハガキや切手に交換し、各種事業のための郵券料として活用させていただきます。ありがとうございます。みなさまからの善意によって、社協の事業や活動が成り立っております。誠にありがとうございます。

ちょっぴり山柳。 短歌コーナー

- 五月末 猛暑日になる 夏恐怖 (浦上 珠江)
- 人生の偉せはなに 先ずは健康
明るい家族で この世を生きる (大倉 貞子)
- ツバメ達 物干し竿に 雨やどり (岸川 正子)
- 入梅の あい間にみせる 草はのびゆく (身障3)
- ニラメッコ 笑顔の孫は いつも負け (藤原 清美)
- 晩酌後 妻はピアノで 僕あんま (はーじ)



赤い羽根共同募金

♡ じぶんのまちを
よくするしくみ ♡



手づくり募金箱大募集！！

～わたしのまちの赤い羽根募金箱～

赤い羽根共同募金は、毎年10月から12月までの間を募金の運動期間とされています。美咲町共同募金委員会では、この運動期間中、イベント時の募金や町内の企業様のご協力を得て行う企業募金の際に使用する手づくり募金箱を募集します。あなたが作った募金箱が、町内で活躍します！



★素敵な募金箱を応募してくださった方には、10月2日(日)に行われる美咲町社会福祉大会にて表彰・副賞を進呈します！！なお、下記の応募用紙にある募金箱への想いを書かれた方には、必ず参加賞がもらえます！！奮ってご応募ください★

約束

- ①募金箱の素材に制限はありませんが、お金の重さに耐えられるものであること。
- ②募金を入れる口を作ること。
- ③後で募金を取り出せる形であること。
- ④赤い羽根共同募金の募金箱だということがわかるようにしてあること。
- ⑤「赤い羽根」か赤い羽根共同募金のキャラクターである「愛ちゃんと希望くん」か美咲町社会福祉協議会のキャラクターである「みしゃモン」を募金箱のどこかに入れること。

愛ちゃんと希望くん

みしゃモン

※このページに愛ちゃんと希望くん・みしゃモンがついているので、参考にしてください。
※応募のあった募金箱は返却いたしませんので、予めご了承ください。

提出方法 手づくり募金箱と下記の応募用紙を一緒に提出してください。

応募締切 令和4年8月31日(水)まで

お問い合わせ・
ご応募先

社会福祉法人 美咲町社会福祉協議会・美咲町共同募金委員会
美咲町原田2150 美咲町中央保健センター内

TEL:(0868)66-7223(地域福祉直通) FAX:(0868)66-7133 担当:地域福祉課

下記の応募用紙を切り取って記入し、募金箱に添えて提出してください。

名 前	ふりがな	学年 または 年齢	
住 所			
電話番号			
お 題	<input checked="" type="checkbox"/> 1. 募金箱をつくろう！		
	<input type="checkbox"/> 2. 募金箱への想いを書こう！		